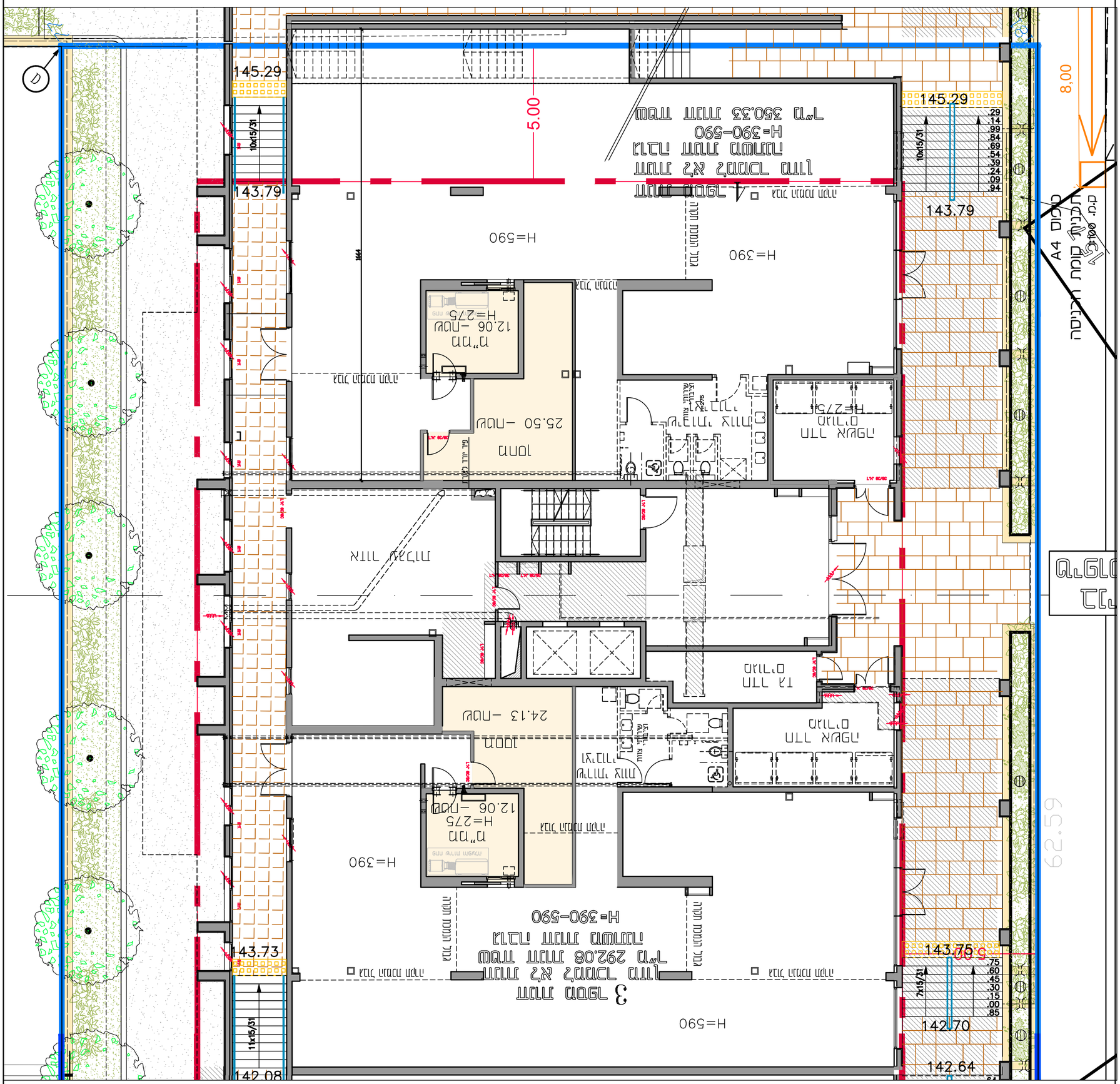

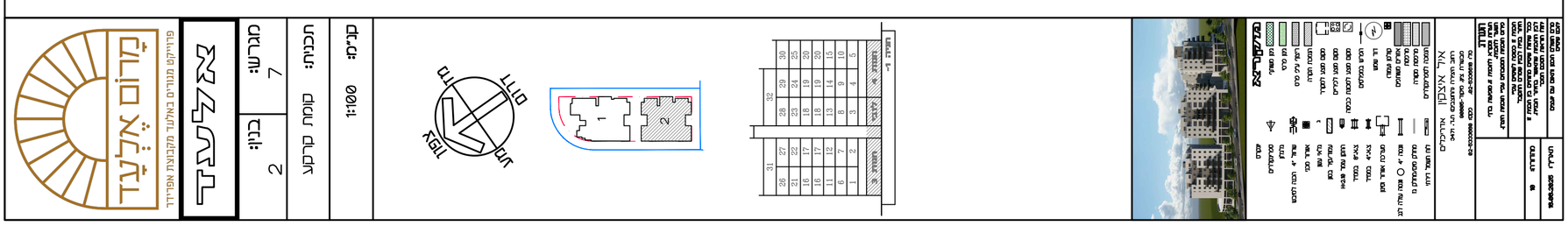

מס' תוכנית	2020-0496
כתובת	מבוא מלכי ישראל
מגרש	8
גוש	6629
חלקה	16
מהנדס	אדר' אבי אלון
מתכנן	אדר' אבי אלון
מודד	אדר' אבי אלון
יזם	אדר' אבי אלון
בעלים	אדר' אבי אלון
מגיש	אדר' אבי אלון
מבנה	מגורים
מספר יחידות	3
מספר קומות	3
מספר מרתפים	1
מספר חניות	6
מספר מעליות	1
מספר מדרגות	1
מספר מרחבים מוגנים	1
מספר מרחבים מוגנים	1
מספר מרחבים מוגנים

מספר	7	מספר	2
מספר	16	מספר	4
מספר	9	מספר	6
מספר	144.98		
מספר	22.35		

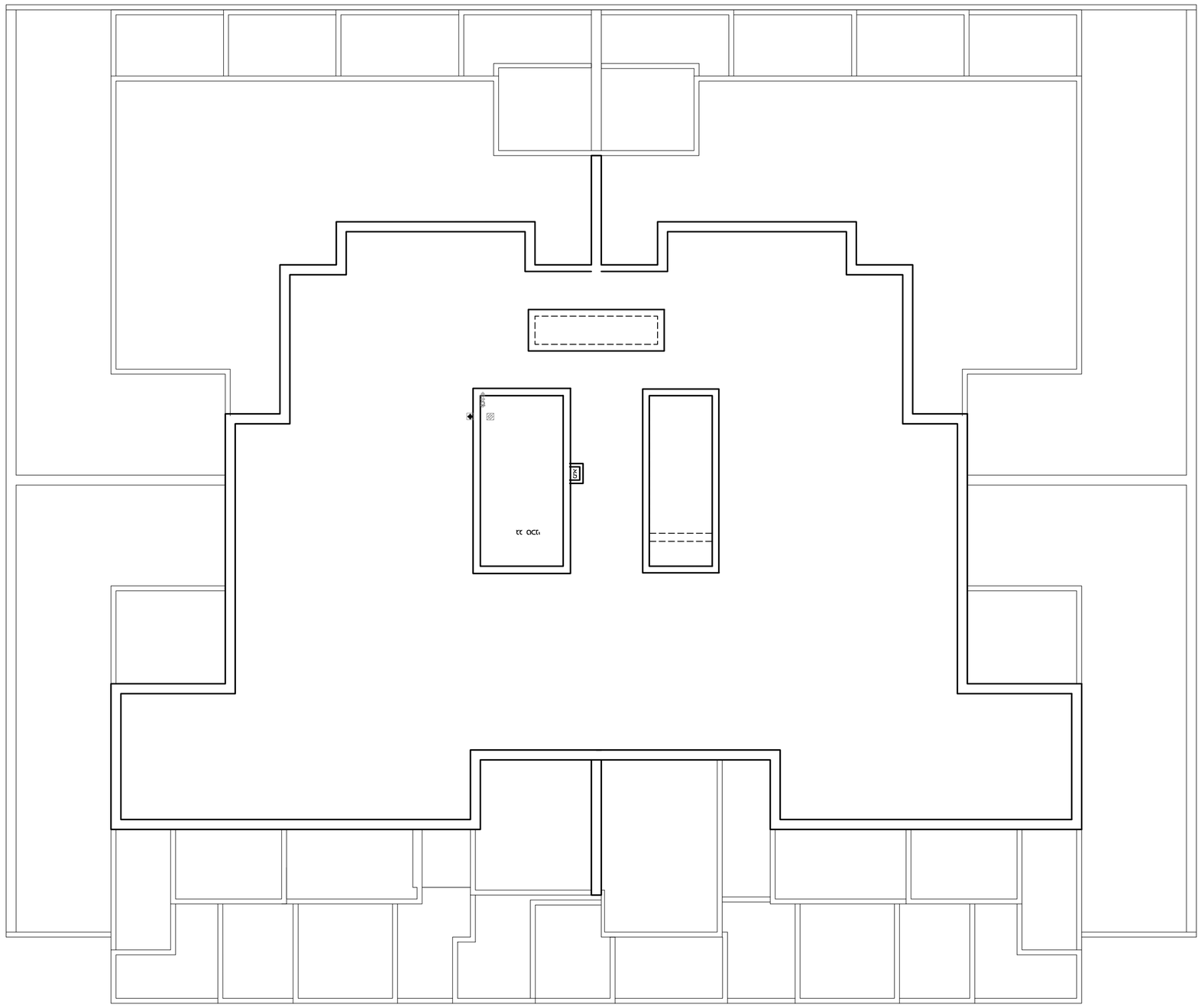

GLI.ZG UCIL.O CNZ.NL UZCIKU NGL.LL

CLIO XCZT

1:100

UCCI.U: CIOU 22 RZ.ll

2 | 7

XZUT

XGL.TT

CIC.O U.IO XU UZXUC

אפרידר
בונים היום את המחר

אלעד

מגרש:	בנין:
7	2

תכנית: קומת גג

קנ"מ: 1:100

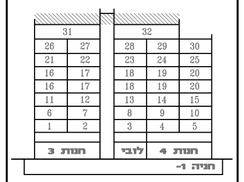

מרום אלעד
פרוייקט מגורים באלעד מקבוצת אפרידר

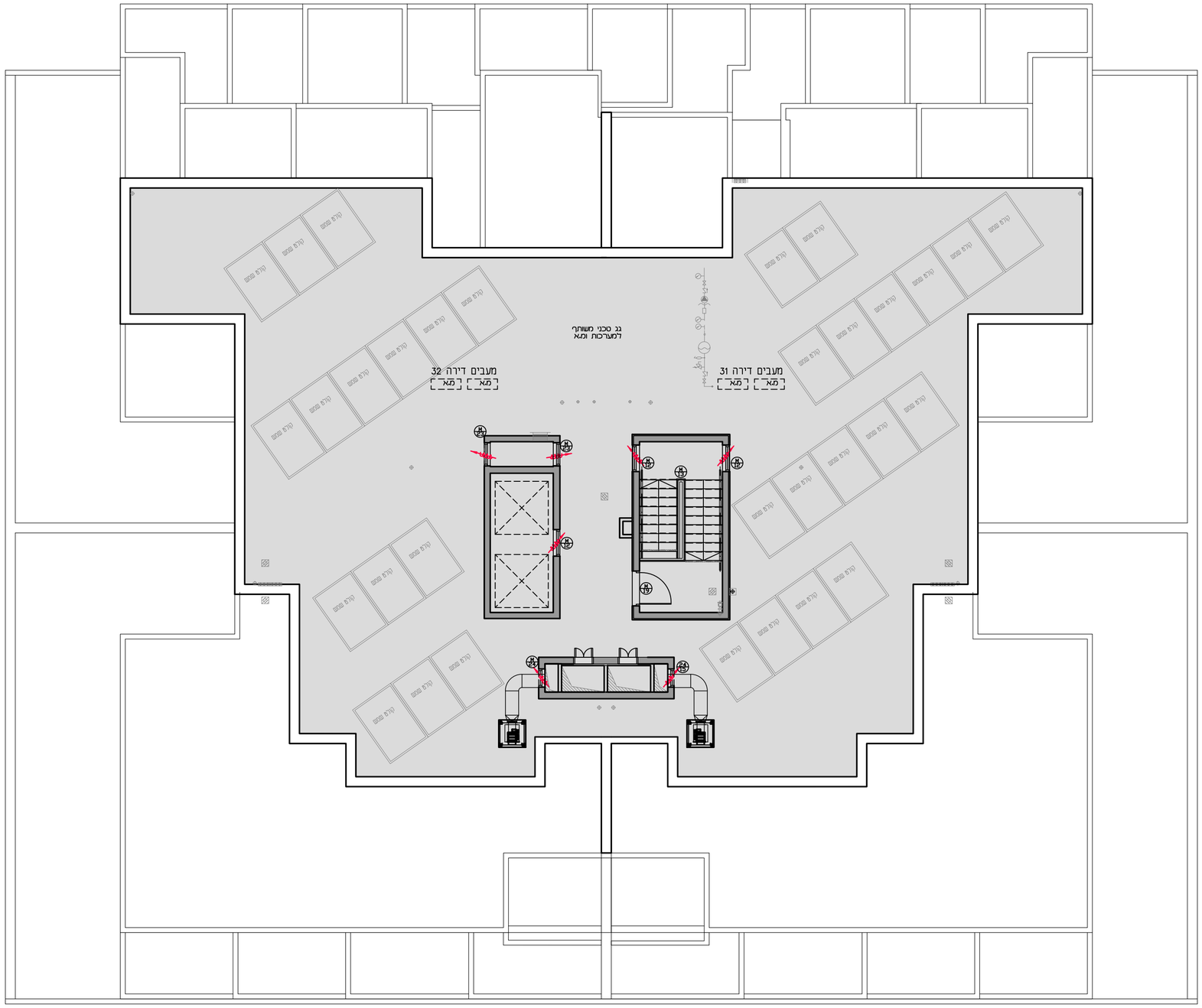

מקרא

קיר שמש	עמודים
קיר סדיס	סנרעמדים
רצף ע"ג סדיס	נתלון
תוספת חסרה	שחור ל" תכנה לסמנו
מקום מצבי לסמרר	אזור מכני
מקום מצבי לרמים	מא עגן
מקום מצבי לתכנה כבסה	עמודעמר בטון
הכיוון בסמלים	הקיון עמר מגבא
חד שמש	צא"מ בסמרר
קולט עמנה	צא"מ בסמרר
אזורים משותפים	מערכת אורר בטון
מרכזה	מנה ל" מנה עלה הנו
מרכזה מסחרה	מוקן מסומלים ם
תוספת לסמרר"ים	לח תאמר דרוך

איל איצקוביץ אדריכלים
רחוב הנרית ה'חנצבים הנ. 3476
מבשרת ציון. מיקוד-90805
טל' 02-6306699 פקס 02-6306698

מהדורה:	12
תאריך:	02.09.2025

הערה
הערות הסקיצה לתוכנית זו, מסיעות בדי
תאור לתוכנית.
סדום תוכנית המסומנים עפי תוכנית תמדר.
תוכנית זו כוללת שינוים עפי
חוזר מנהל דבקון שנרש מחסבר
ככל שיהה שינוים סותרים בין תוכנית זו
לבין תוכנית שהאושר בחוזר הבנייה,
יחול הראשון הנכון הנכון.
סדום הנשרם הנכון ותאום עם יועמים
לגבי שינוים

אפרידר
בונים היום את המחר

אלעד

מגרש:	בנין:
7	2

תכנית: קומה 1

קנ"מ: 1:100

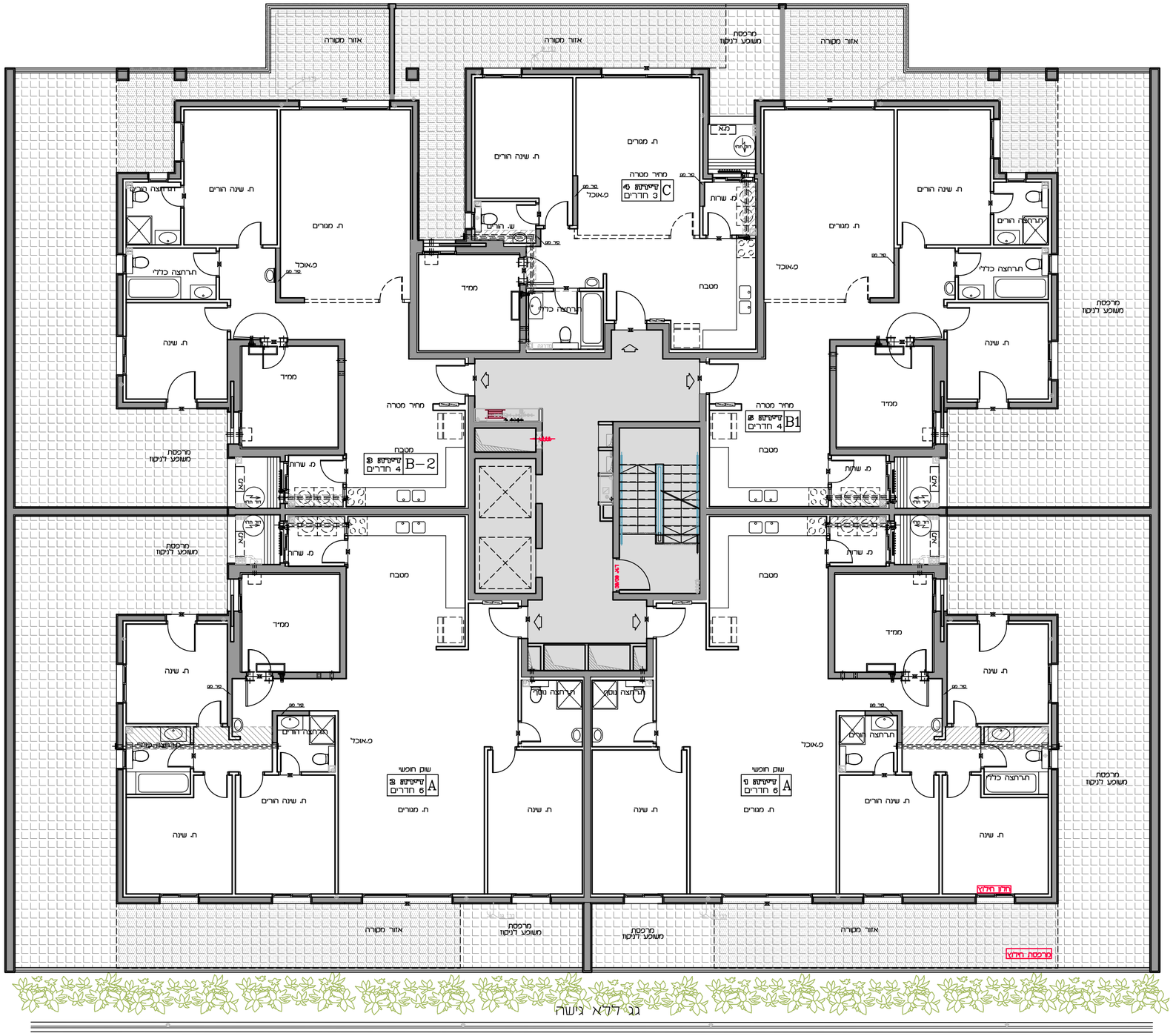

גן דלא גישה

חנות 3	לובי	חנות 4
31	32	
26 27	28 29 30	
21 22	23 24 25	
16 17	18 19 20	
16 17	18 19 20	
11 12	13 14 15	
6 7	8 9	10

חזיה 1-

מרום אלעד
פרוייקט מגורים באלעד מקבוצת אפרידר

מקרא

קיר חדש	עמוד
קיר פרוק	סריקות
	גלגל
רצפה עיב פרט	שרול 4" הכנה לסנסר
הכנה חסרה	אוורר סכר
מספר מבנה לסמרר	מיא עגם
מספר מבנה לדיירים	עמודעיר בטון
מספר מבנה הכנה כביסה	חתך עמר פיבוא
הכרעים מסמלים	צינור 6" במסך
	צינור 4" במסך
דוד שמש	
קולט שמש	מערכת אוורר מקומ
אזורים משותפים	נכה 4" נכה עלה לגג
מרכסת	
מרכסת מסחרה	מחלק מים/מחלק מ
הכנה לסריקות	לוח חשמל דירתי

איל איצקין אדריכלים
רחוב הצבא 8 חולון ת.ד. 3470
מבצעת: צ.ק. מיכון-מחשבים
טל: 03-5206886 פקס: 03-5206886

תשריט	
תוכנית מסמכי הזמנת ע. מסגרת בדקי תאגיד להזמנת פרטים הזמנת המסמכים עפי הזמנת הצע.	
הזמנת ע. מסמכי המשיכים עפי חוזר בנייה לבקש שנרכש מהקבלן	
כלל שינוי שינוים מהותיים בין הזמנת ע לבין הזמנת שהאושר בחוזר הבנייה	מהדורה 12
דוגמ הראשון הכנס הסכר	
סרם הנשלם הכנס ותאום עם עבמים עלבם שינוים	תאריך 02.09.2025

אפרידר
בונים היום את המחר

אלעד

מגרש: 7	בנין: 2

תכנית: קומה 2

קנ"מ: 1:100

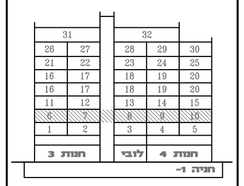

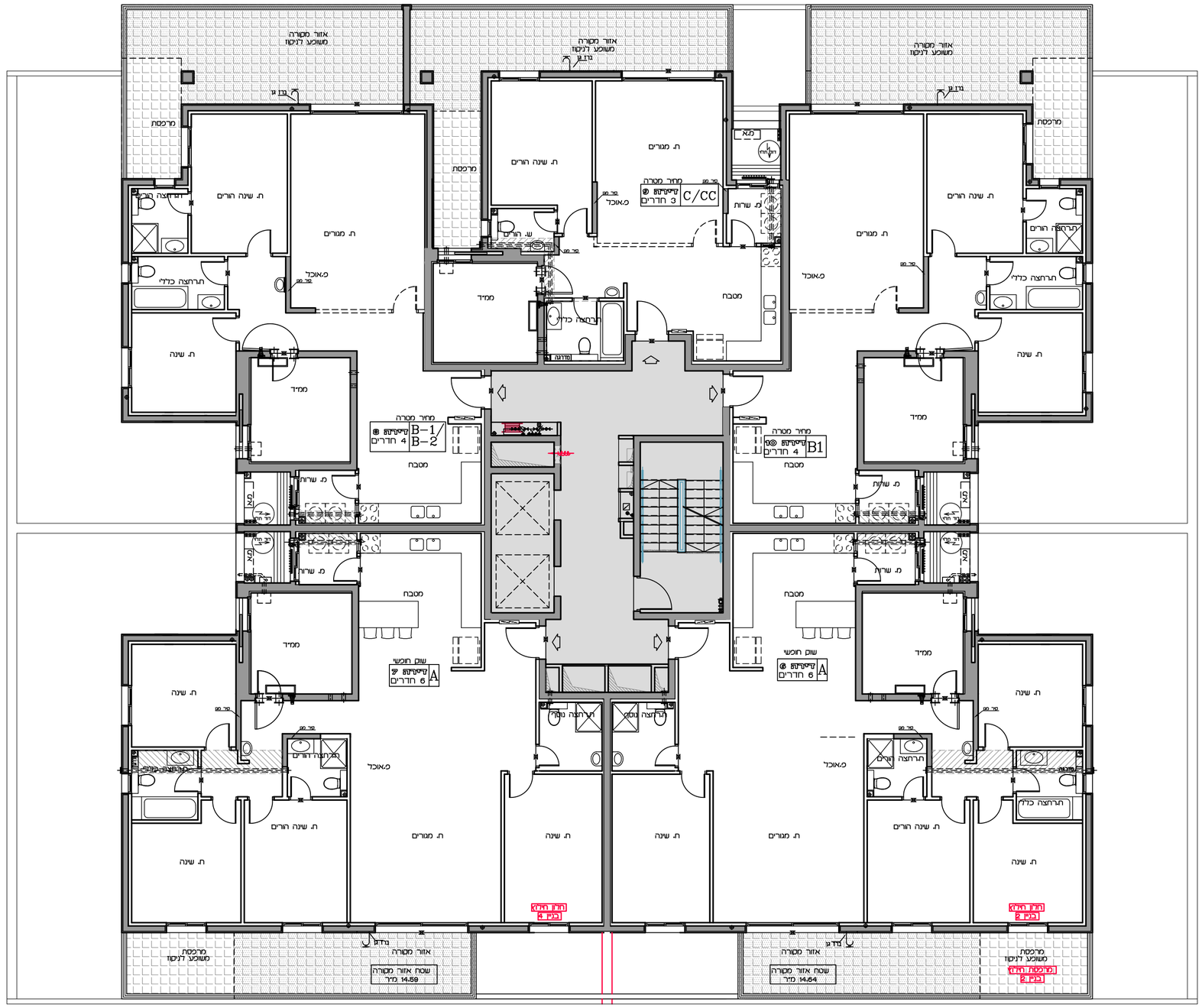

מקרא

- קיר חדש
- קיר קיים
- רצפה עיין פרט
- תוספת חומה
- מסגר מסגר לחלון
- מסגר לדלתות
- מסגר לדלתות כניסה
- הכרע בטמלטים
- דוד שמש
- מרכז אוורר מקומי
- אזורים משותפים
- מרכסת
- מרכסת מסורה
- תוספת למרכסת
- עמודים
- מרכסת
- מדרגות
- שביל 4" בטון
- אזור מכר
- הגה עגול
- עמודי בטון
- חלון עמיד אש
- צינור 4" במסך
- צינור 4" במסך
- מערכת אוורר מקומי
- מכסה 4" מכסה עליה לגג
- מחלק מים/מחלק מ
- לוח חשמל דירתי

איל איצקין אדריכלים
רחוב הצבאים 17, 34763
מיבשרת ציון. מיקוד-90905
טל' 02-5320066 פקס 02-5320066

הערה	
הערה מסוג ראשית ב. מסעות בדקי חשמל ראשית	
פרוט תוכנית המסמכים עפי תוכנית הערה	
תכנית זו נסמכת לשטיח עפי חוק בניה לבנין שנרכש מהקבלן	
כל שינוי שיבוט מתחיים בין תכנית זו לבין תוכנית שהאושר בחוק תכנית זאת ואינה הנכון הנכר	
פרט הנמלט תכנון ותאום עם עמנים אנשים	
מהדורה 12	תאריך 02.09.2025

מרום אלעד
פרוייקט מגורים באלעד מקבוצת אפרידר

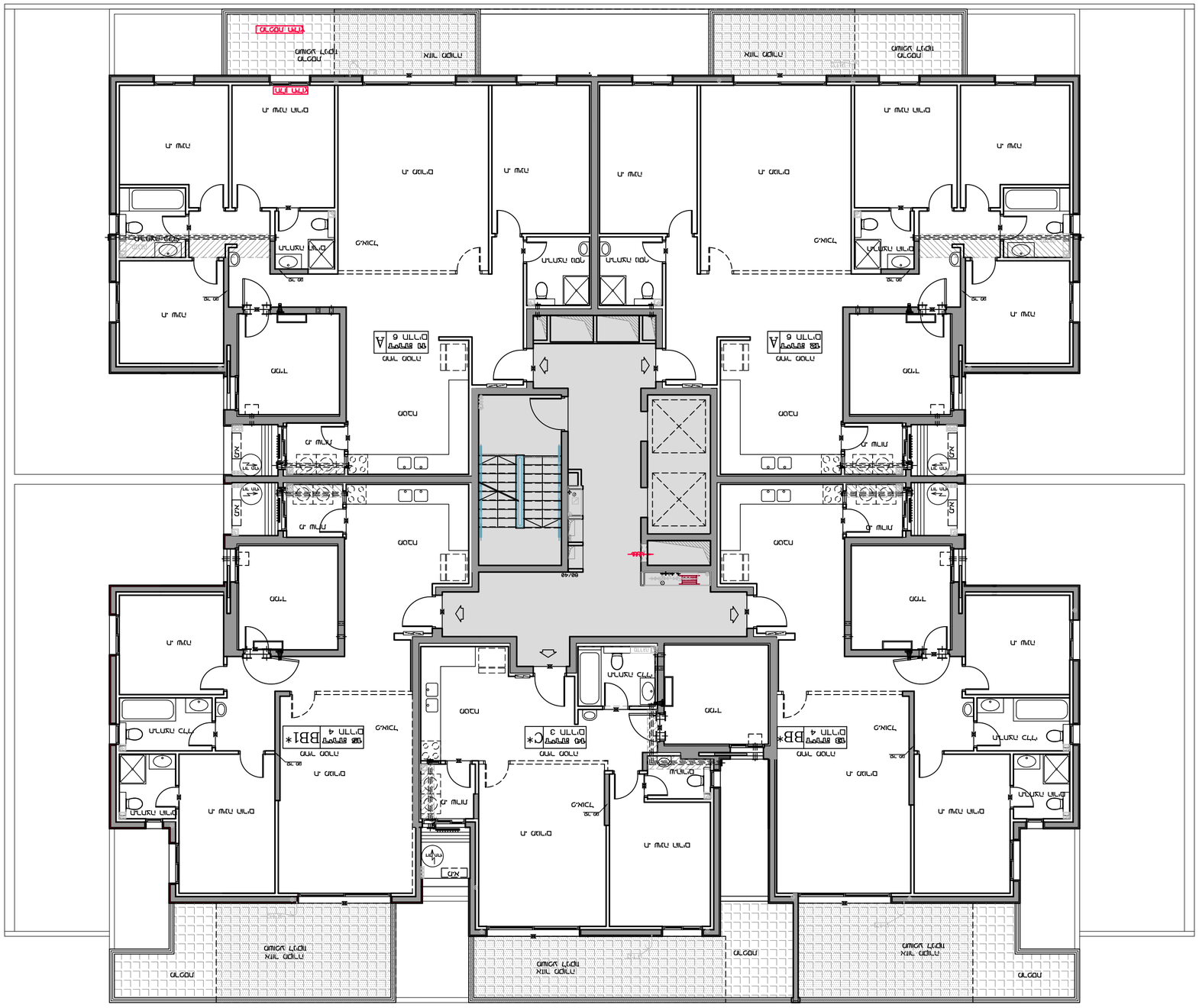

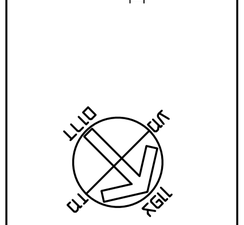

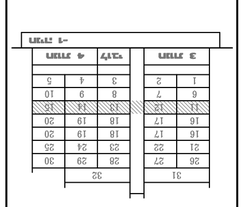

1:100

3 חלק

2 | 7

תכנית

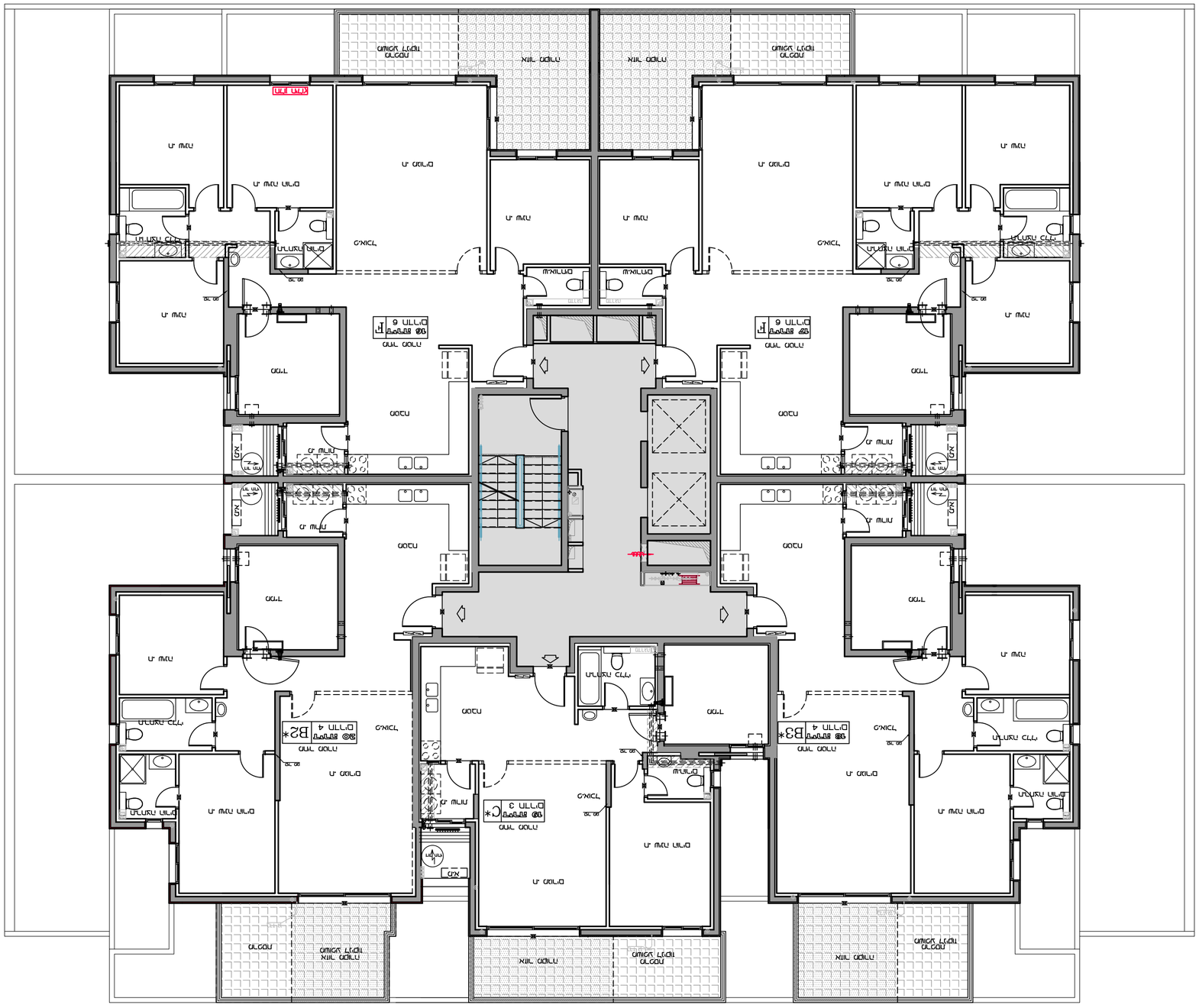

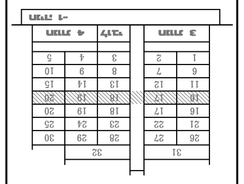

2	7

1:100

4

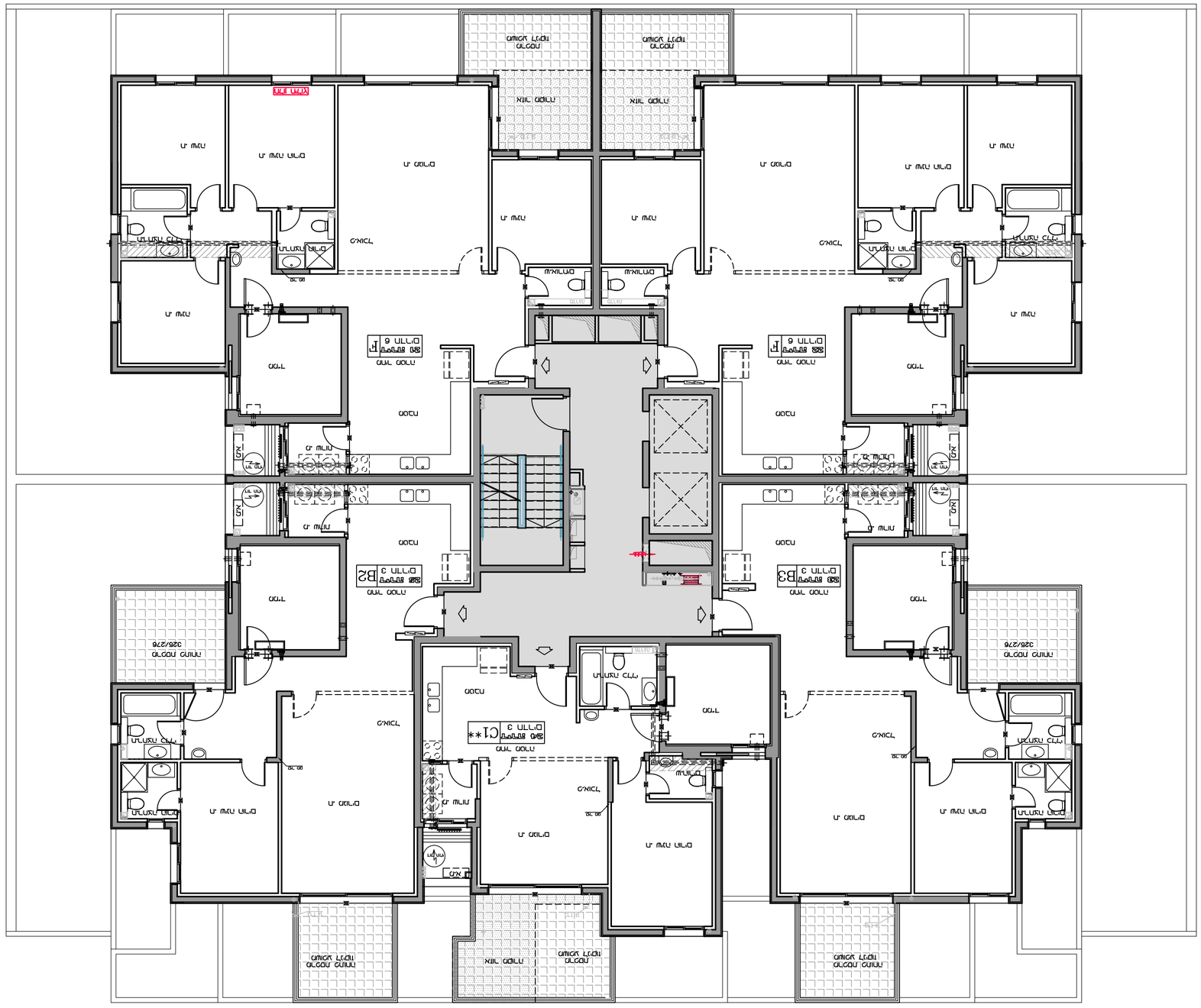

ՀԱՅԱՍՏԱՆԻ ՀԱՆՐԱՊԵՏՈՒԹՅԱՆ ԿԱՌԱՎԱՐՈՒԹՅՈՒՆ

ՀԱՅԱՍՏԱՆ

ՀԱՅԱՍՏԱՆ ԳՈՐԾԱՐԱՆ ՊԵՏԱԿԱՆ ԿԱԴԱՍՏՐԱՅԻՆ ԿԱԶՄԱԿԵՐՊՈՒԹՅՈՒՆ

ՀԱՅԱՍՏԱՆԻ ՀԱՆՐԱՊԵՏՈՒԹՅԱՆ ԿԱՌԱՎԱՐՈՒԹՅՈՒՆ

ԱՇԽ ՄԱՍԻ ՕԼԻ ՍԱԼԻՆ ԱՇԽԱՏԱՆՔԱՅԻՆ ՄԱՍԻ ՀԱՄԱՐ	ԱՄՍԹ 02020020
ԱՅԼ ՍԱԼՈՒ ԱՇԽ. ԼԻ ԱՍՏԱՂԱԳԻՐ. ՍԱԼԱ. ԱՇԽԱՏ ՀՕ. ԱԼԱՆ ՄԱՍԻ ՕԼԱՅԻՆ ԳԻՇԵՐ Ի ՀԱՄԱՐ	ՕԼԻՍԱԼԻՆ 21
ԱԼԱ. ՀԱՍ ԼԵՂԱ ՍԱԼԻ ԱՄՐԱ. ԱՇԽԱՏ Ի ՀԱՄԱՐ ԱՌԱՋԻՆ ՀԱՄԱՐ ՊԱ.	
ՕԼԻՍ ԱՇԽԱՏԱՆՔԱՅԻՆ ՊԱ. ԱՇԽԱՏԱՆՔԱՅԻՆ ԱՌԼԻ ԱՄՐԱ. ԱՇԽԱՏԱՆՔԱՅԻՆ ԱՌԼԻ ԵՎԼԻ ԱՇԽԱՏԱՆՔԱՅԻՆ ԱՌԼԻ Ի ՍԱՍՆԱՄԱՍ ԱՌԼԻ.	

ՕԼ 0000000-00 ՀՀՇ 0000000-00

ՍԵՄԱՆԱՏԻԿ ԳԾԱԳԻՐ-00000

ԱԼԻ ԱՏԱԼԻ ԱԱՐՏԱՆԻ ԱԼ ԱԽԱ

ԽԱԼ ԽԱՏԱԻ ԽԱԼԻՀԼԻՀ

ԱՏԱԼԻ ԱՅԱԼԻՀԼԻՀ
ՕԼԱՅԻՆ ՕԼԻՍ
ՕԼԱՅԻՆ
ԽԱԼԻՀ ՍՄԱԼԱԿ
ՕԼԻՍ ՊԱԼԻ
ԼԻԼ ՄԱՌ
ԱՅԱԼԻՍ ԱՅԱԼԻՀԼԻՀ
ՕՐՈՒՄ ՕՐՈՒՄԱԿԱՆ
ՕՐՈՒՄ ՕՐԱՅԻՆ ՀԱՅԱԼԻՍ
ՕՐՈՒՄ ՕՐԱՅԻՆ ԱՅԱԼԻՍ
ՕՐՈՒՄ ՕՐԱՅԻՆ ԱՅԱԼԻՍ
ԱՅԱԼԻՍ ԱՅԱԼԻՍ
ԼԱՅԼ ԿԱՌ ՕԼԻՍ
ՕՍ ՕԼԻՍ
ՕՍ ՍՄԱԼԻ

ԱՅԼ ՍՄԱԼ ԼԱՅՆ
ՕԼԻՍԱԼԻՆ ՕՐՈՒՄԱԿԱՆ ԿԱՌԱՎԱՐՈՒՄ ԱՅԼ
ԽԱԼԻՀ ԱՅԱԼԻՍ ԱՅԱԼԻՍ
ՕՐՈՒՄ ՊԱՅՄԱՆԱԿԱՆ ԱՅԱԼԻՍ
ՕՐՈՒՄ ՊԱՅՄԱՆԱԿԱՆ ԱՅԱԼԻՍ
ՕՐՈՒՄ ՊԱՅՄԱՆԱԿԱՆ ԱՅԱԼԻՍ
ԱՅԱԼԻՍ ԱՅԱԼԻՍ
ՕՐՈՒՄ ՊԱՅՄԱՆԱԿԱՆ

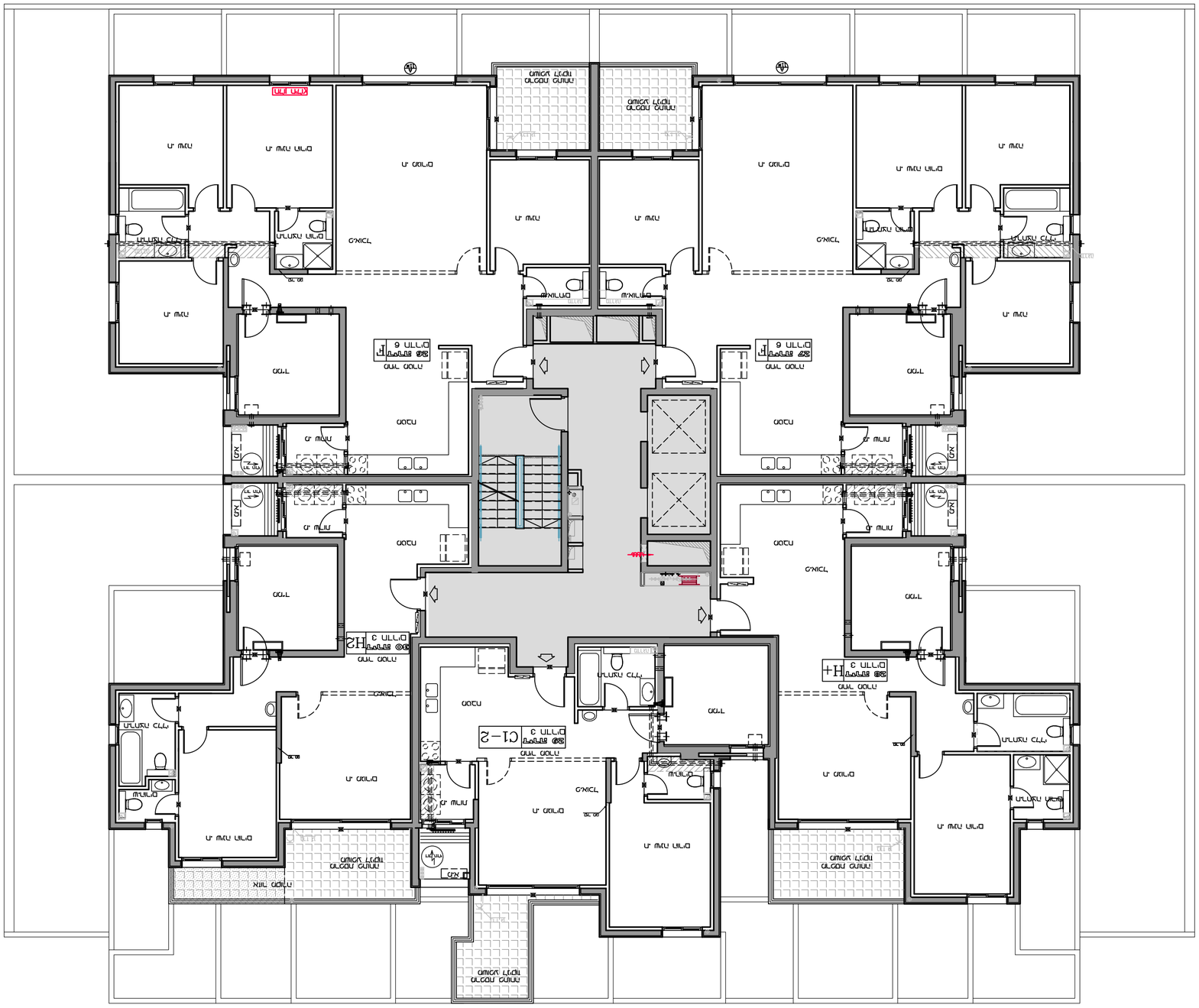

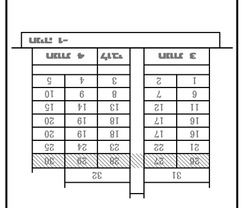

אפרידר
בונים היום את המחר

אלעד

מגרש:	בנין:
7	2

תכנית: קומה 7

קנ"מ: 1:100

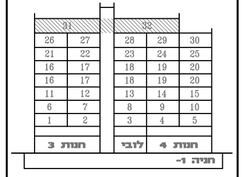

מרום אלעד
פרוייקט מגורים באלעד מקבוצת אפרידר

B-2
53.25
מ"ר
400
580
285
415
273
188
163
153
295
310
365
165
55
295
310
295
מטבח
חדר אוכל
ח. מגורים
ח. שינה הורים
חדר רחצה
חדר רחצה כללי
ח. שינה
מסדרון
מחסן
מרפסת שמש
מרפסת שרות
מעל"ל
ח. מגורים
ח. מגורים
מבוא
מבוא
מבוא

מספר דירה	4
מספר חדרים	3
שטח דירה	81.78
שטח מרפסת	35.81
תאריך הוצאה	
הוצאה לביצוע	
גרסה מתוקנת	
מספר דירה	4
מספר חדרים	3
מספר קומה	7
מספר קומה	2

קרום אלעד

פרוייקט מגורים באלעד מקבוצת אפרידר

מגרש: 7	בניין: 2
דירה: 5	קומה: 1
מספר חדרים: 4	קנ"מ: 1:50
שטח דירה: 110.30	
שטח מרפסת: 76.20	
תאריך התימה:	
התימת יזם:	
התימת קונה:	

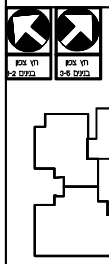

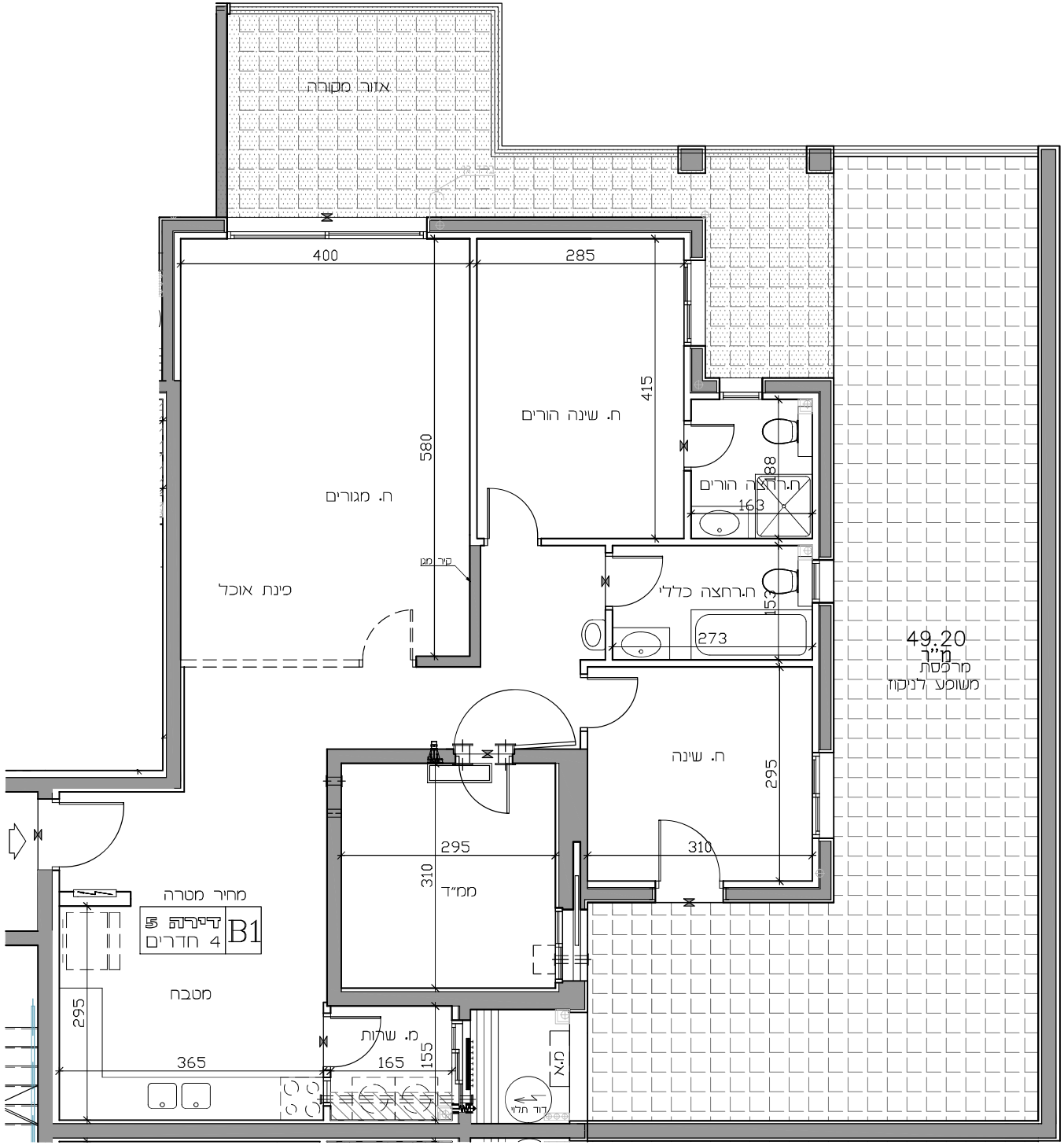

נתון משותף	עוקרים
נתון פרטי	מסרסלים
ריצוף ציפוי פרט	מלמלן
תוספת תקרה	שרוול "4 הכנה למיכשור
מקום מפצל למקרר	אוורר מכני
מקום מפצל לכיריים	מלא עגון
מקום מפצל למכונת כביסה	עמוד/קיר כבוי
הפרש במפלסים	הוקנן עמוד H=2.10
דוד שמש	צנ"ש בממיד
סולם עמוד	צנ"ש בממיד
אזורים משותפים	מערכת אוורר טבעי
מרפסת	נוסה "4 ○ נוסה עולה רצ
מרפסת מקורה	מחזק מס/מחזק נ
תוספת למפרקדמדים	לוח חשמל דירתי

איל איצקון אדריכלים
רחוב הפרחים 2מבנה הלל, הלל 8-4
מבצעת צ.מ. מקור-66666
מיל 02-6303666 פקס 02-6303666

תוקן תוקנה לתוכנית צ.מ.מסעות בהתי תאגיד להמכרת. פרוט תוכנית המסמכים עפיי תוכנית תקנ	
תכנית זו כפופה לשינוים עפיי החוק בעניין דרכון ומרחב המוגבר	
ככל שיתוה שינוים מתחיים בין תכנית זו לבין התכנית שנאשר בהיתר הבנייה יחוה הוראות הנוסח הנוסר	
מרחב המגרש הנבון ונאמנ עם שעמדם מיתיה שמחיה	
מהדורה: 12	תאריך: 03.09.2025

מספר דירה	7
מספר בלוק	2
מספר חדרים	4
מספר קומה	8
מספר דירות בקומה	2
מספר בלוק	2
שטח דירה	110.51
שטח מרפסת	29.85
מספר חדרי שינה	4
מספר חדרי רחצה	2
מספר חדרי מגורים	1
מספר חדרי שירות	1

מס' דירה	2
מס' קומה	2
מס' חדרים	3
מס' מרפסות	1
שטח דירה	81.78
שטח מרפסות	28.21
תאריך הוצאה	
יזם:	
שלב:	
מס' מגרש	
כתובת	

אל אבן
אדריכלים
מרחב 7 בית אל
ת.ד. 7 בית אל 90600
טל' 02-9970000 פקס' 02-9970001
www.elabn.com

12	מהדורה	תאריך 02.09.2025

מהדורה
הנחיות לבקרת תכנון
הנחיות לבקרת תכנון
הנחיות לבקרת תכנון

מס' חדר	2
מס' מגרש	7
מס' בלוק	2
מס' חלקה	10
מס' תת חלקה	4
מס' דירה	110:30
שטח דירה	29.99
שטח מרפסת	
שטח מחסן	
שטח חצר	

חדר שינה הורים
חדר שינה
חדר שינה
חדר שינה
חדר רחצה
חדר רחצה
חדר רחצה
מטבח
חדר אוכל
חדר כביסה
מחסן
מרפסת שמש
מרפסת שירות
מרפסת שירות
מבוא
מבוא
מבוא

מרפסת שמש
+9.00
מ"ר
מרפסת גג
חדר מגורים
חדר אוכל
חדר שינה הורים
חדר רחצה הורים
חדר רחצה נפרד
חדר שינה
חדר שינה
חדר שינה
מטבח
מחסן
מחסן מסדרון
דלת כניסה
אינ'
565
450
365
305
325
295
203
310
305
193
173
168
443
290
200
178
400
360
300
300
150
170
0.30

מספר דירה	7
מספר קומה	2
מספר חדרים	4
מספר מרפסות	13
מספר מחסנים	3
שטח דירה	108.84
שטח מרפסת	23.22
מספר חניה	
מספר מחסן	
מספר מעלית	

מס'	2
קומה	3
מס'	14
מס'	3
מס'	604
מס'	7

מס' מגרש 82.08

מס' מבנה 22.32

מס' יח"ד

מס' חדרים

מס' חדרים

מבנה 3-5 לא צמוד

מבנה 1-2 לא צמוד

מ.ר. מגורים

מ.ר. מרפסות

מ.ר. מסחר

מ.ר. מלון

מ.ר. מלון + מגורים

מ.ר. מלון + מסחר

מ.ר. מלון + מגורים + מסחר

מ.ר. מלון + מגורים + מסחר + מרפסות

מ.ר. מגורים + מרפסות

מ.ר. מגורים + מרפסות + מסחר

מ.ר. מגורים + מרפסות + מסחר + מרפסות

מ.ר. מרפסות + מסחר

מ.ר. מרפסות + מסחר + מרפסות

מ.ר. מרפסות + מגורים

מ.ר. מרפסות + מגורים + מרפסות

מ.ר. מרפסות + מגורים + מרפסות + מסחר

מ.ר. מרפסות + מגורים + מרפסות + מסחר + מרפסות

מ.ר. מרפסות + מגורים + מרפסות + מסחר + מרפסות + מגורים

מ.ר. מרפסות + מגורים + מרפסות + מסחר + מרפסות + מגורים + מרפסות

מ.ר. מרפסות + מגורים + מרפסות + מסחר + מרפסות + מגורים + מרפסות + מסחר

מ.ר. מרפסות + מגורים + מרפסות + מסחר + מרפסות + מגורים + מרפסות + מסחר + מרפסות

מ.ר. מרפסות + מגורים + מרפסות + מסחר + מרפסות + מגורים + מרפסות + מסחר + מרפסות + מגורים

מ.ר. מרפסות + מגורים + מרפסות + מסחר + מרפסות + מגורים + מרפסות + מסחר + מרפסות + מגורים + מרפסות

מ.ר. מרפסות + מגורים + מרפסות + מסחר + מרפסות + מגורים + מרפסות + מסחר + מרפסות + מגורים + מרפסות + מסחר

מ.ר. מרפסות + מגורים + מרפסות + מסחר + מרפסות + מגורים + מרפסות + מסחר + מרפסות + מגורים + מרפסות + מסחר + מרפסות

מ.ר. מרפסות + מגורים + מרפסות + מסחר + מרפסות + מגורים + מרפסות + מסחר + מרפסות + מגורים + מרפסות + מסחר + מרפסות + מגורים

מ.ר. מרפסות + מגורים + מרפסות + מסחר + מרפסות + מגורים + מרפסות + מסחר + מרפסות + מגורים + מרפסות + מסחר + מרפסות + מגורים + מרפסות

מ.ר. מרפסות + מגורים + מרפסות + מסחר + מרפסות + מגורים + מרפסות + מסחר + מרפסות + מגורים + מרפסות + מסחר + מרפסות + מגורים + מרפסות + מסחר

מ.ר. מרפסות + מגורים + מרפסות + מסחר + מרפסות + מגורים + מרפסות + מסחר + מרפסות + מגורים + מרפסות + מסחר + מרפסות + מגורים + מרפסות + מסחר + מרפסות

מ.ר. מרפסות + מגורים + מרפסות + מסחר + מרפסות + מגורים + מרפסות + מסחר + מרפסות + מגורים + מרפסות + מסחר + מרפסות + מגורים + מרפסות + מסחר + מרפסות + מגורים

מ.ר. מרפסות + מגורים + מרפסות + מסחר + מרפסות + מגורים + מרפסות + מסחר + מרפסות + מגורים + מרפסות + מסחר + מרפסות + מגורים + מרפסות + מסחר + מרפסות + מגורים + מרפסות

מ.ר. מרפסות + מגורים + מרפסות + מסחר + מרפסות + מגורים + מרפסות + מסחר + מרפסות + מגורים + מרפסות + מסחר + מרפסות + מגורים + מרפסות + מסחר + מרפסות + מגורים + מרפסות + מסחר

מ.ר. מרפסות + מגורים + מרפסות + מסחר + מרפסות + מגורים + מרפסות + מסחר + מרפסות + מגורים + מרפסות + מסחר + מרפסות + מגורים + מרפסות + מסחר + מרפסות + מגורים + מרפסות + מסחר + מרפסות

מ.ר. מרפסות + מגורים + מרפסות + מסחר + מרפסות + מגורים + מרפסות + מסחר + מרפסות + מגורים + מרפסות + מסחר + מרפסות + מגורים + מרפסות + מסחר + מרפסות + מגורים + מרפסות + מסחר + מרפסות + מגורים

מ.ר. מרפסות + מגורים + מרפסות + מסחר + מרפסות + מגורים + מרפסות + מסחר + מרפסות + מגורים + מרפסות + מסחר + מרפסות + מגורים + מרפסות + מסחר + מרפסות + מגורים + מרפסות + מסחר + מרפסות + מגורים + מרפסות

מ.ר. מרפסות + מגורים + מרפסות + מסחר + מרפסות + מגורים + מרפסות + מסחר + מרפסות + מגורים + מרפסות + מסחר + מרפסות + מגורים + מרפסות + מסחר + מרפסות + מגורים + מרפסות + מסחר + מרפסות + מגורים + מרפסות + מסחר

מ.ר. מרפסות + מגורים + מרפסות + מסחר + מרפסות + מגורים + מרפסות + מסחר + מרפסות + מגורים + מרפסות + מסחר + מרפסות + מגורים + מרפסות + מסחר + מרפסות + מגורים + מרפסות + מסחר +

מספר	7
מס' חדרים	4
מס' מיטות	15
מס' אורחים	4
מס' מבוגרים	23.44
מס' ילדים	10.95
מס' מבוגרים	
מס' ילדים	
מס' מיטות	
מס' אורחים	
מס' חדרים	
מספר	2

ח. שינה
310
295
שירותים
183
108
אזור מסחרי
280
ח. מגורים
450
מרפסת שמש
6.66 מ"ר
מטבח
375
360
מחיר מטרה
9 חדרים
מ"ר
מ.ר
170
150
מ.ר
300
300
מ.ר
מ.ר
מ.ר

מס' דירה	7
קומה	18
מס' חדרים	4
מס' חדרים	4
מס' מרפסת	1
שטח דירה	108.84
שטח מרפסת	16.26
שטח מרפסת	
שטח מרפסת	
שטח מרפסת	

מס'	2
קומה	4
מס'	7
מס'	19
מס'	3
מס'	82.08
מס'	15.54
תאריך	
מס'	
מהדורה	
מהדורה	

מגיל אדריכלים
GILI ADRIKALIM ARCHITECTS

מגיל אדריכלים
GILI ADRIKALIM ARCHITECTS

B2*
20 מקלחת 4 חדרים
חדר מגורים
חדר אוכל
חדר שינה הורים
חדר שינה ילדים
חדר רחצה משותף
חדר רחצה ילדים
מטבח
מרפסת
מרפסת גדולה
מרפסת גדולה
אל חדר
אל חדר
אל חדר

מס' דירה	2
קומה	7
מס' חדרים	5
מס' חדרים	21
מס' מרפסות	9
מס' מ"ר	144.98
מס' מ"ר מרפסות	14.94
מס' מ"ר מרפסות	
מס' מ"ר מרפסות	
מס' מ"ר מרפסות	
מס' מ"ר מרפסות	

מס' בנין	2
מס' דירות	5
מס' קומות	6
מס' חדרים	22
שטח דירה	144.98
שטח מרפסת	14.94
שטח שרות	
שטח מסחר	
שטח חניה	
מס' מעלית	1
מס' מדרגות	2
מס' מדרגות	3

מגדל מוקד

B3
295
365
165
155
310
295
590
390
290
390
163
163
193
183

מס' דירה:	2
מס' קומה:	5
מס' בניין:	24
מס' מגרש:	3
שטח המגרש:	77.06
שטח הבנייה:	14.81
תאריך הגשה:	
יזם:	
שם הפרויקט:	

מגדל הבונים

מגדל הבונים בע"מ

מס' דירה	2
מס' בניין	24
מס' מגרש	3
מס' קומה	5
מס' דירות בקומה	7

מגדל הבונים

תאריך	02.09.2025
גרסה	12

אל אבן
אדריכלים
מרחב 2 בית שמש 99999
טל' 02-999999-99
פקס' 02-999999-99
דוא"ל: avnel@avnel.co.il

מגדל הבונים
מגדל הבונים בע"מ
מרחב 2 בית שמש 99999
טל' 02-999999-99
פקס' 02-999999-99
דוא"ל: avnel@avnel.co.il

מקרא

קיר חדש	
קיר קיים	
מחיצה	
מחיצה קלה	
מחיצה מבלוקים	
מחיצה מבלוקים	
מחיצה מבלוקים

מס' דירה	2
מס' קומה	5
מס' חדרים	3
שטח דירה	98.48
שטח מרפסת	19.64
שטח גינה	
שטח מחסן	
כיוון דלת	ימין
כיוון דלת	שמאל

מס' דירה	2
מס' חדרים	6
מס' מרפסות	9
מחיר	26
שטח דירה	144.98
שטח מרפסות	7.75
שטח גינה	
שטח מגרש	
שטח בנוי	
מס' קומה	7

מספר דירות	2
מספר חדרים	6
מספר מרפסות	27
מספר מרפסות	9
מספר מרפסות	144.98
מספר מרפסות	7.75
מספר מרפסות	
מספר מרפסות	
מספר מרפסות	
מספר מרפסות	7

מגדלי הים
GLIMPS מגדלי הים

מס' מגרש	7
מס' בלוק	2
מס' דירות	28
מס' חדרים	3
מס' מבנה	9109
תאריך עדכון	9.22
תאריך הדפסה	
תאריך מקור	

C1-2
מטבח
260
340
160
155
460
ח. שרות
368
380
300
370
ח. מגורים
ח. שינה הורים
183
123
143
ש.הורים
226
173
ח.רחצה כללית
295
310
מס"ל
מרפסת פתוחה
משופע לניקוז
ג.א

מספר	2
קנה	7
מספר	6
חלון	30
מספר	3
חלון	83.54
מס' מגורים	8.80
מס' מגורים	
מס' מגורים	
מס' מגורים	